Informácie OPEN CALL 2025
Galéria Medium

Galéria Medium bola založená v januári 1991 ako súčasť Vysokej školy výtvarných umení v Bratislave. Výstavná činnosť je zameraná na všetky aktuálne výtvarné trendy, v súlade so širokým spektrom študijných odborov školy (úžitkové umenie, architektúra, dizajn, maľba, grafika, reštaurovanie, fotografia, socha, intermédiá, textilná tvorba, vizuálna komunikácia). V roku 2025 pokračujeme v poskytnutí možnosti rozdelenia priestoru galérie, s ktorou začala bývalá vedúca galérie Jana Kapelová v roku 2018, za účelom organizácie paralelne prebiehajúcich výstav (pozri priestorové verzie výstavných projektov nižšie).

Hlavným kritériom pre schválenie a realizáciu výstavného projektu v galérii je vyplnená prihláška odovzdaná v uvedenom termíne a kvalita prihláseného projektu. Prihlásiť sa môžu študenti a študentky výtvarných odborov, ale aj začínajúci a etablovaní umelci a umelkyne, kurátorské projekty zo Slovenska i zo zahraničia. Open call nie je určený na prezentáciu záverečných bakalárskych a diplomových prác. Kvalitu programu zaručuje Galerijná rada zložená z troch zástupcov*zástupkýň školy, vedúcej galérie a jedného externého člena*členky, ktorí*é vyberajú z prihlásených projektov a zostavujú výsledný výstavný plán.

Podmienky spolupráce sú zhrnuté nižšie v dokumente. Požiadavky nad rámec týchto možností zabezpečujú vystavujúci. Nakoľko sme školská galéria, nie je možné z našej strany uchádzať sa o granty z FPU na výstavné aktivity. Pokúsime sa však pre rok 2025 získať financie z iných zdrojov pre pokrytie výdavkov mimo základného zabezpečenia výstavy. Ak máte akékoľvek otázky ohľadom ďalšieho možného financovania výstavy, napíšte nám na medium@vsvu.sk.

Galerijná rada:
doc. Mgr. art. Marcel Benčík, ArtD.
Mgr. art. Lucia Čarnecká, ArtD.
Mgr. Zuzana Panák Husárová, PhD.
Mgr. Michal Stolárik
Miroslava Urbanová, MA

Výstavné projekty je možné zaslať mailom do **nedele 11.8.2024** na adresu **medium@vsvu.sk**. V predmete správy treba uviesť **"Open Call 2025_Názov projektu".**



Kontakt v prípade otázok ohľadom prihlášky:
Miroslava Urbanová
Galéria Medium
Vysoká škola výtvarných umení v Bratislave
Hviezdoslavovo nám. 18
814 37 Bratislava
Email: medium@vsvu.sk
Tel.: +421 2 5942 8570
https://www.vsvu.sk/sk/galeria-medium/

- **Vyplnená prihláška do OPEN CALL 2025 musí obsahovať:**
  – stručný i podrobný popis projektu,
  – výber priestoru konania výstavy,
  – životopis vystavujúcich a kurátora*kurátorky,
  – portfólio vystavujúcich s výberom prác vzťahujúcich sa k projektu (portfólio preferujeme ako jednotný súbor PDF),
  – orientačný preferovaný dátum konania výstavy,
  – návrh architektúry/ inštalácie výstavy,
  – popis možného sprievodného programu, napr. komentovaná prehliadka, performance, workshop, diskusia, koncert a pod.

- **Galéria Medium poskytuje a zabezpečuje na svoje náklady:**
  – výstavný priestor a všetky energie,
  – kustódsky dohľad na výstave,
  – transport diel (po vzájomnej dohode),
  – zapožičia techniku, sokle, základný inštalačný materiál a pod.,
  – grafické spracovanie propagačných materiálov k výstave v rámci existujúcej vizuálnej identity galérie,
  – limitovaná tlač propagačných materiálov k výstave (plagát),
  – PR výstavy (distribúcia tlačovej správy médiám, anotácia na webe a sociálnych sieťach galérie, newsletter),
  – fotodokumentáciu výstavy (vernisáž a zábery z výstavy),
  – vernisáž (obsluha),
  – výpomoc pri inštalovaní a deinštalovaní výstavy.

- **Vystavujúci zabezpečujú na svoje náklady:**
  – vernisáž výstavy (pohostenie),
  – inštalovanie a deinštalovanie výstavy,
  – techniku a inštalačný materiál nad rámec vybavenia Galérie Medium,

– uvedenie priestorov do pôvodného stavu, ak sa nejedná iba o bežné zásahy do výstavného priestoru.

Tri priestorové verzie výstavnych projektov:
- **SMALL** – zadná miestnosť (vhodná najmä pre samostatné výstavy menšieho rozsahu)
- **MEDIUM** – dve predné miestnosti (vhodné pre samostatnú výstavu či skupinovú výstavu menšieho rozsahu)
- **LARGE** – celá Galéria Medium (samostatné i skupinové výstavy)

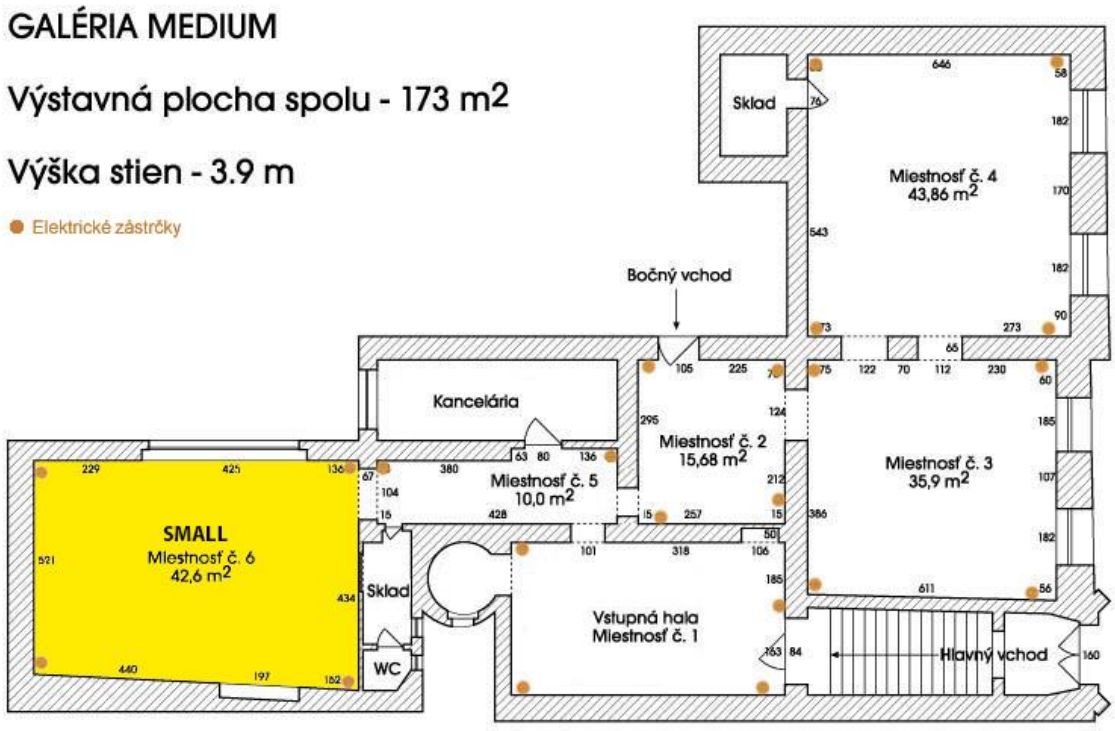


Medium

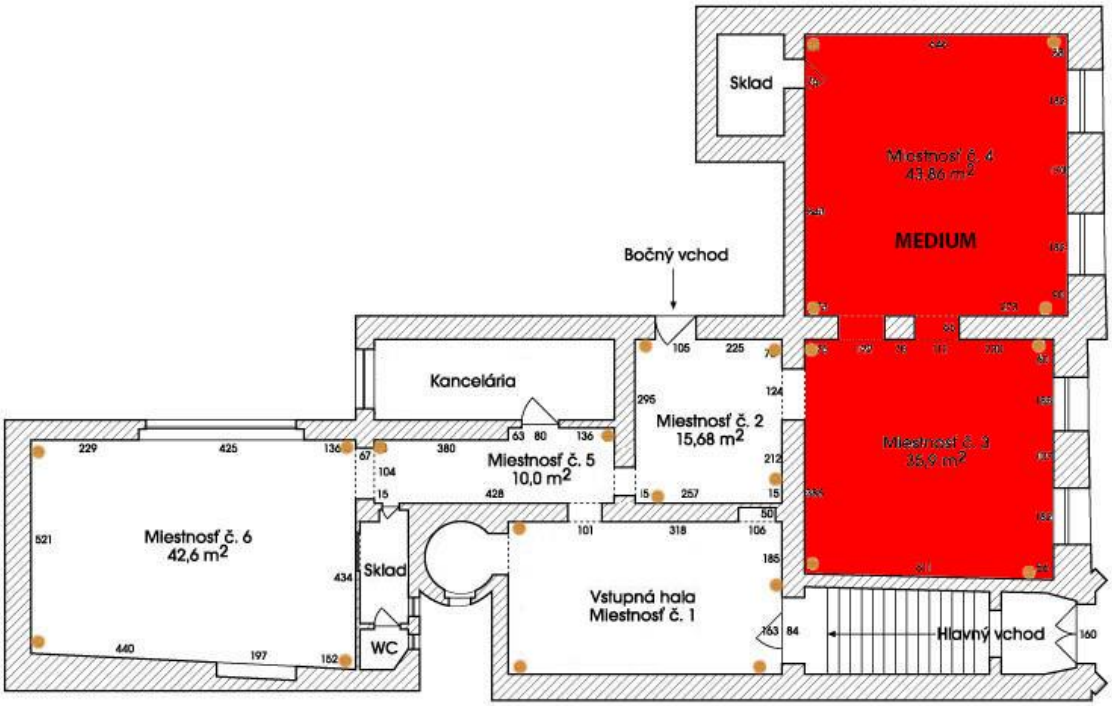
Sklad
Miestnosť č. 4
43,86 m2
MEDIUM
Bočný vchod
Kancelária
Miestnosť č. 2
15,68 m2
Miestnosť č. 3
35,9 m2
Miestnosť č. 5
10,0 m2
Miestnosť č. 6
42,6 m2
Sklad
WC
Vstupná hala
Miestnosť č. 1
Hlavný vchod

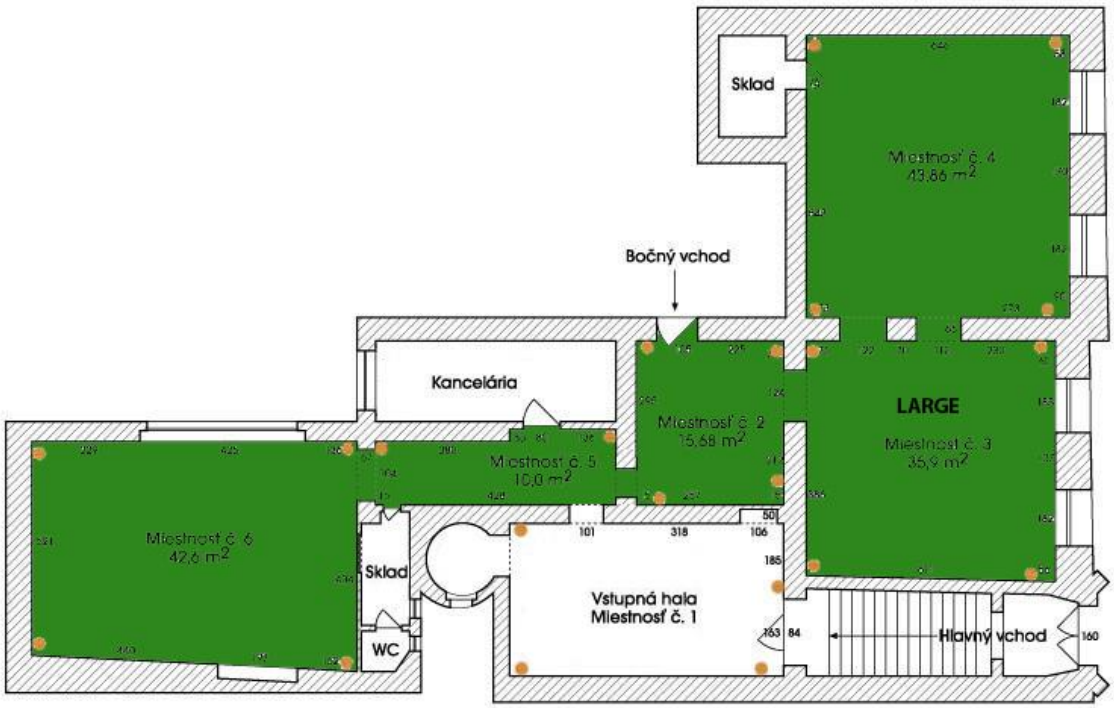
Sklad
Miestnosť č. 4
43,86 m2
Bočný vchod
Kancelária
Miestnosť č. 2
15,68 m2
LARGE
Miestnosť č. 3
35,9 m2
Miestnosť č. 5
10,0 m2
Miestnosť č. 6
42,6 m2
Sklad
WC
Vstupná hala
Miestnosť č. 1
Hlavný vchod